

Percepción ambiental y educación perspectivas desde la Comarca

Suarez Schmidt Luca¹, Juárez Ana Belén¹, Becker Belén¹, Georgi Yenifer¹, Navarro Gonzalez Elías¹, More Keila¹, Prafil Luciana¹, Cevoli Tomás¹, Dalzotto Daniela^{1,2}, Boeri Patricia^{1,2}

¹ Universidad Nacional de Río Negro-Sede Atlántica, Viedma, Río Negro, Argentina

² CIT-RIO NEGRO, Sede Viedma, Universidad Nacional de Río Negro (UNRN-CONICET), Viedma, Río Negro (CP. 8500), Argentina.

eliasbngonzalez@gmail.com

INTRODUCCIÓN

La palabra "ambiente" sugiere distintas cosas a diferentes personas, por lo que los habitantes de una ciudad se comportan con el medio según la imagen que tienen de éste. La calidad de vida, entendida de manera subjetiva, se refleja en la relación con su entorno inmediato: el barrio o la ciudad en la que residen. Es fundamental comprender cómo los grupos humanos se vinculan con su entorno, ya sea rechazándolo o admirándolo según su percepción. En este contexto, la educación ambiental emerge como un pilar crucial para promover una percepción consciente y proactiva del entorno desde edades tempranas. Este enfoque no solo fortalece el conocimiento sobre los desafíos ambientales locales, sino que también empodera a las comunidades para participar activamente en la protección y gestión sostenible de sus recursos naturales.

OBJETIVO: El objetivo del presente trabajo fue investigar la percepción ambiental de los habitantes de la Comarca (compuesta por las ciudades vecinas Carmen de Patagones, Viedma y El Cóndor, de las provincias de Buenos Aires y Río Negro, Argentina) a través de una encuesta y, en base a los resultados, promover la educación ambiental en escuelas secundarias.

MATERIALES Y MÉTODOS

La metodología del presente estudio se basó en la recolección de datos a través de una encuesta virtual, diseñada para explorar la percepción ambiental de los habitantes de la Comarca (Carmen de Patagones, Viedma y El Cóndor). La encuesta fue elaborada mediante Google Forms y estuvo disponible durante una semana, siendo difundida a través de plataformas digitales.

RESULTADOS

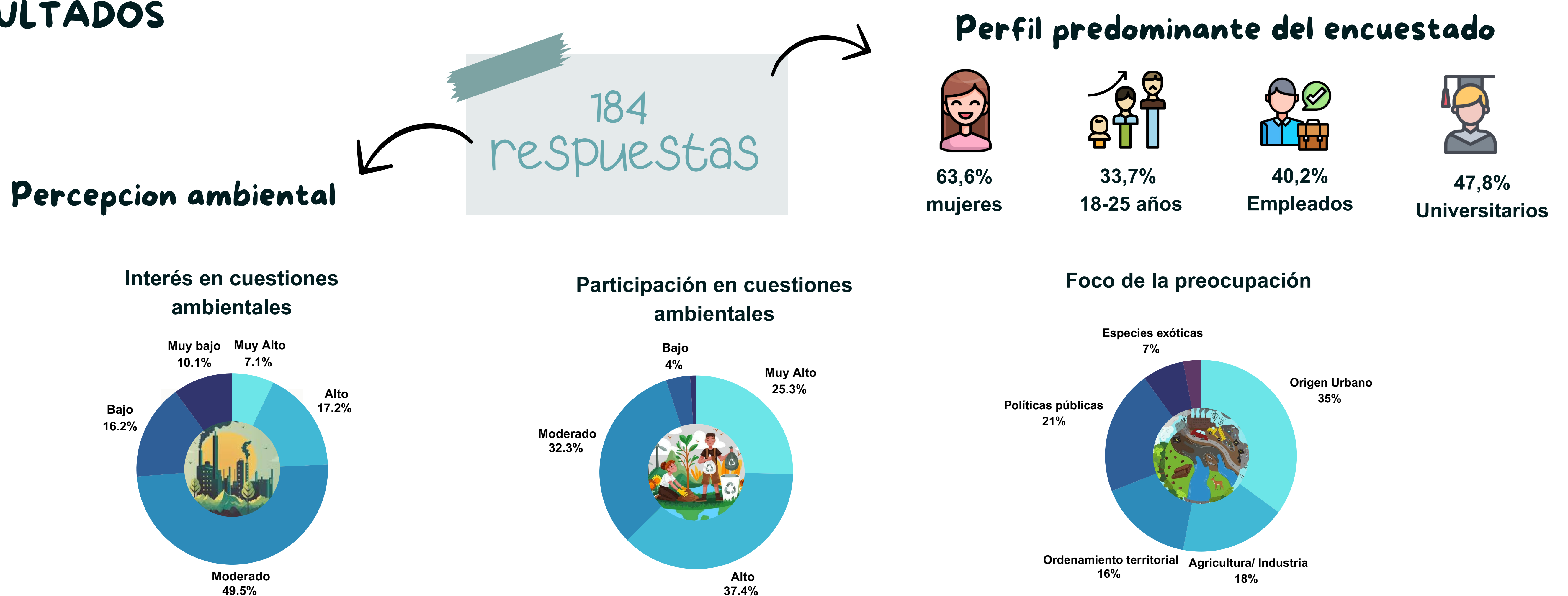

CONCLUSIONES

La mayoría de los encuestados mostró preocupación por el bienestar de las futuras generaciones y la conservación de la naturaleza. Un 68,5% considera insuficientes las medidas de protección ambiental en la Comarca, por ello, se destaca la necesidad urgente de desarrollar políticas públicas más efectivas y participativas en cuanto a inversiones, planificación y control ambiental. En las charlas ambientales interactivas para estudiantes de secundaria se observó un mayor interés en los más jóvenes, lo que sugiere iniciar estos temas desde edades tempranas. Dado el interés de personas mayores de 25 años, también se recomienda incluirlas en las iniciativas. En conclusión, el estudio resalta la necesidad de seguir investigando las percepciones ambientales locales en distintos grupos sociales de la región.

