

**TIERRAS Y ARCHIVOS:
LA INVESTIGACIÓN HISTÓRICA ANTROPOLÓGICA
PARA LA DEFENSA DE DERECHOS EN RÍO NEGRO**

**Puntos de partida:
El genocidio como evento que estructura la
relación entre la gente y la tierra en la provincia
de Río Negro**



Convenio UNRN y Legislatura: El trabajo con la CIRTTR



La metodología de trabajo



Zona Pichi Leufu y Comallo: Acumulación de tierras en manos privadas

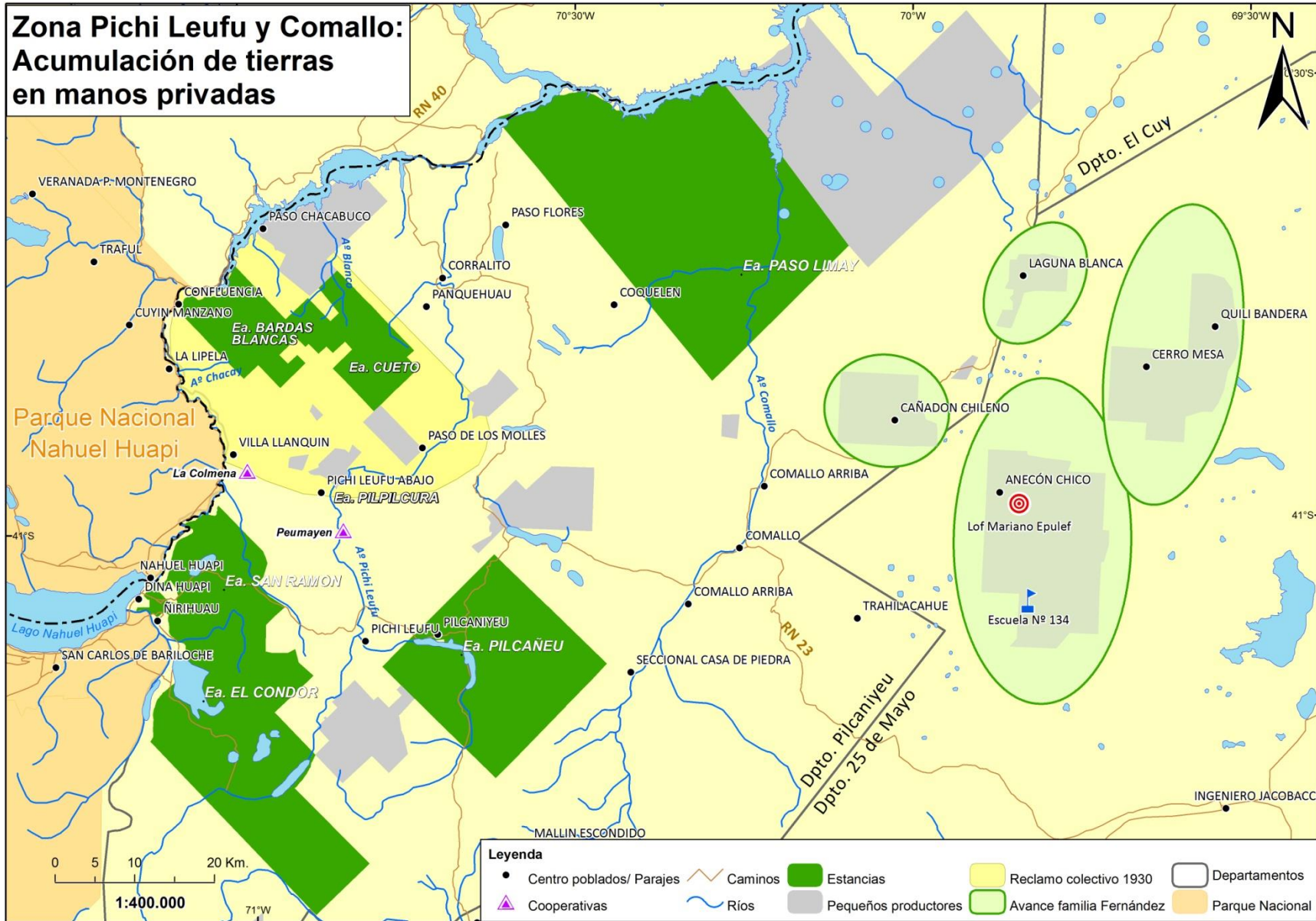

El informe:

Informe Final 2012-2015

*Comisión Investigadora para el Relevamiento de
Transferencias de Tierras Rurales en el ámbito de la Provincia
de Río Negro (Ley 4744)*

