



IV JORNADAS FORESTALES PATAGÓNICAS

El rol de los bosques en un mundo diferente

Política, valor y método multicriterio.

Reflexiones sobre cómo los procesos de OTBN habilitan o no una valoración plural del ambiente.

Constanza Casalderrey Zapata

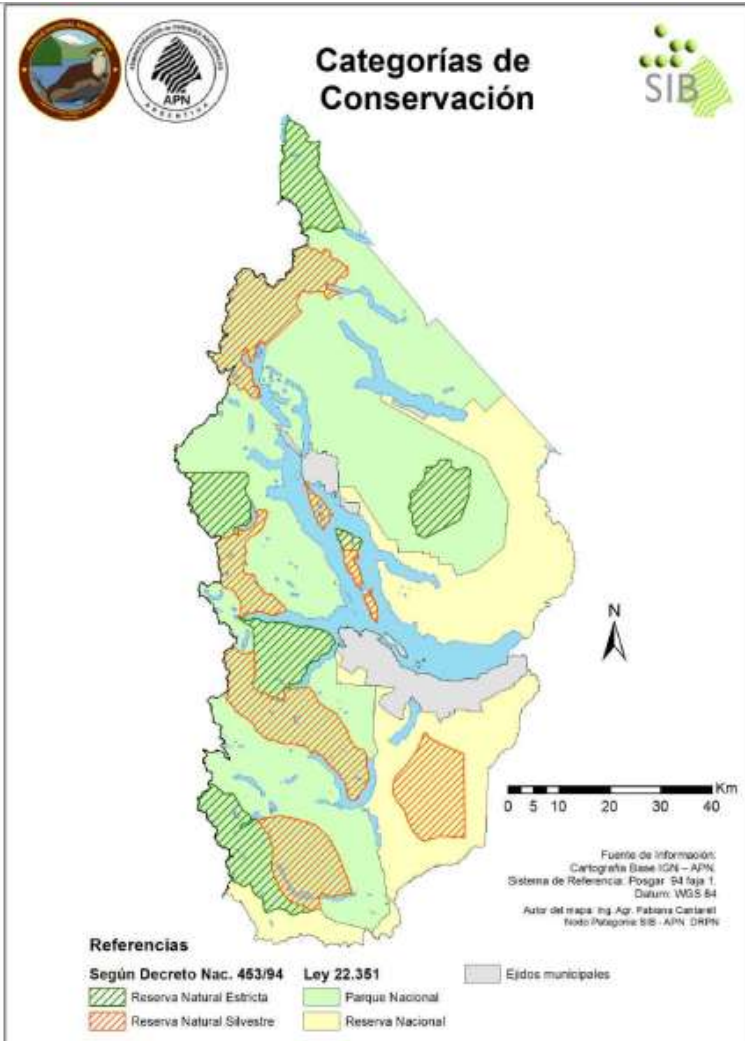



RESERVA DE RESERVA DE BIOSFERA ANDINO NOR PATAGONICA Mapa de Zonificación

Referencias

- Amortiguación
- A1 LAGO ESCONDIDO-LO. LOLOG
- A2 LO. QUEÑI-PARALELO 42°
- A3 SUR PARALELO 42°-SUR LO. BAGUII
- Cascos Urbanos
- Transición
- Núcleo
- N1 RORQUINCO
- N2 AO. MALALCO-LAGO TROMEN
- N3 VOLCAN LANIN
- N4 CURRUHUE
- N5 RIO AUGUINCO
- N6 CERRO ESCONDIDO
- N7 RIO CHACHIN-LAGUNA VENADOS
- N8 LAGO VILLARINO-LAGO ESPEJO
- N9 CUYIN MANZANO
- N10 PARQUE NAC. LOS ARRAYANES
- N11 ISLA VICTORIA
- N12 LAGO GALLARDO AD. BLANCO
- N13 BZO BLEST-NORTE L. MASCARDI
- N14 CHALLHUAGO Y RIRIHUAI
- N15 LAGO ROCA-LAGO MARTIN
- N16 ANP RIO AZUL-LO ESCONDIDO-R.N
- N17 CO. CUEVAS-AD. AGUJAS
- N18 CDON DERRUMBE
- N19 PP RIO TURBIO
- N 20 P.N LOS ALERCES
- N21 AP LO. BAGGULT
- Ciudades
- Caminos
- Rios

**Proceso de
ordenamiento**

**Limites
Clasificación**

**Criteria
Clasificatorios**

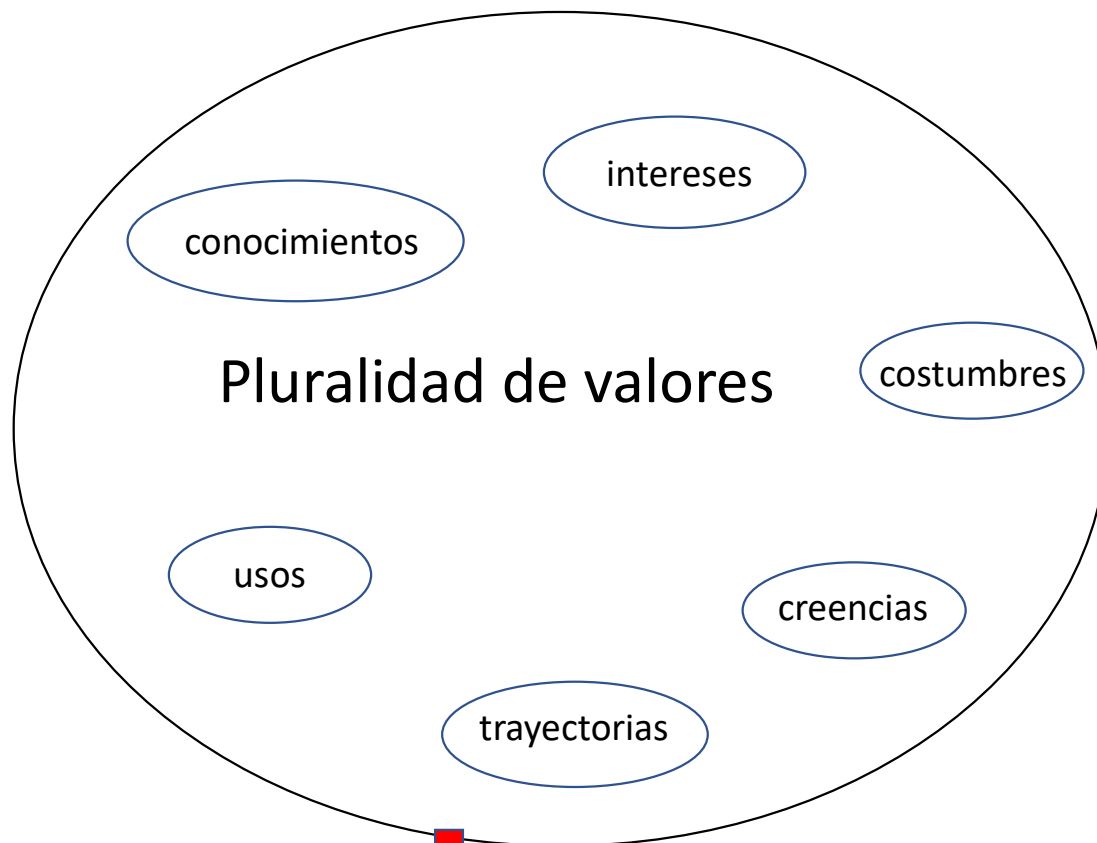

¿CÓMO?

¿QUIÉNES?



3 Categorías de “valor ambiental”

CSA

“un **análisis ponderado** de los mismos permitirá obtener una **estimación del valor de conservación** de un determinado sector” (Anexo Ley 26331)

COFEMA

Pautas metodológicas para las actualizaciones de los Ordenamientos Territoriales de los Bosques Nativos

“Se entiende que la valoración de un criterio consiste en la **definición del rango o escala de valores**, ya sean cuantitativos o cualitativos, que puede adoptar dicho criterio; mientras que la ponderación o peso ponderado de un criterio consiste en el establecimiento de su peso relativo respecto a los restantes (COFEMA 2012: 29)

“Los diez criterios de sustentabilidad ambiental establecidos por la Ley 26.331 son los aspectos o condiciones de los bosques y su entorno que **determinan su valor de conservación** (...) El procedimiento que se implemente para llevar adelante la ponderación y valoración de los criterios explicitados en el Anexo de la Ley 26.331 deberá ser descrito detalladamente en el informe final del proceso de OTBN. De igual manera se hará cuando se considere emplear, complementariamente, otros criterios no mencionados en la citada norma (Ver Anexo III, Tabla de valoración y ponderación de criterios de sustentabilidad” (COFEMA 2012: 11-12)

valor

Definición de valor

Del lat. *tardío valor, -ōris.*

1. *m.* Grado de utilidad o aptitud de las cosas para satisfacer las necesidades o proporcionar bienestar o deleite.
2. *m.* Cualidad de las cosas, en virtud de la cual se da por poseerlas cierta suma de diner equivalente.
3. *m.* Alcance de la significación o importancia de una cosa, acción, palabra o frase.
4. *m.* Subsistencia y firmeza de algún acto.
5. *m.* Fuerza, actividad, eficacia o virtud de las cosas para producir sus efectos.
6. *m.* Rédito, fruto o producto de una hacienda, estado o empleo.
7. *m.* Equivalencia de una cosa a otra, especialmente hablando de las monedas.
8. *m.* Cualidad del ánimo, que mueve a acometer resueltamente grandes empresas y a ar los peligros. *U. t. en sent. peyor.,* denotando osadía, y hasta desvergüenza. *¿Cómo tienes para eso? Tuvo el valor de negarlo.*
9. *m.* Persona que posee o a la que se le atribuyen cualidades positivas para desarrollar una determinada actividad. *Es un joven valor de la guitarra.*
10. *m. Fil.* Cualidad que poseen algunas realidades, consideradas bienes, por lo cual son

COMPARAR

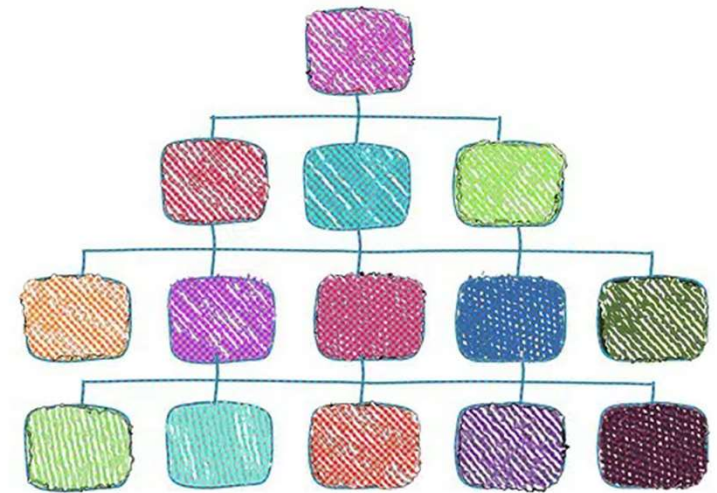

DEFINIR JERARQUÍA

Valorar es una práctica fundamentalmente política. Porque la política consiste precisamente en cómo definimos la **escala de valores en la sociedad** de la que formamos parte, qué valores le asignamos a nuestras acciones

Métodos para la toma de decisiones

Economía ambiental

Métodos monocriteriales

Supuesto de conmensurabilidad fuerte

Ej: el valor económico total



Presunción de veracidad –
Cálculo
Solución técnica

Economía ecológica

Métodos multicriteriales

Supuesto de inconmensurabilidad

Pero sí de comparabilidad débil

Ej: ¿? ¿Mapeo colectivo – SIG?



Reconocimiento de no neutralidad –
Decisión ¿solución? política

¿Conmensurabilidad o simultaneidad de información?

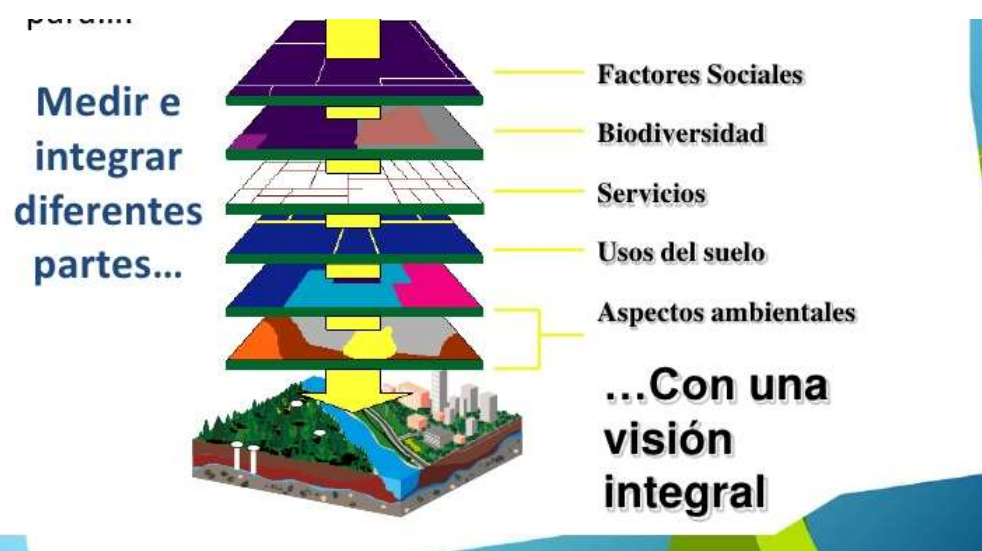

“El sistema de información geográfica que se implemente deberá permitir integrar las diferentes coberturas digitales generadas **para ponderar y valorar** cada uno y la totalidad de los criterios de sustentabilidad ambiental presentes en el Anexo de la Ley. El mapa de OTBN final debe poder reproducirse a partir de la asignación de las ponderaciones y valoraciones de los criterios analizados correspondientes a cada unidad de bosque nativo” (COFEMA 2012:

Se recomienda que los valores de conservación y los rangos de valores se encuentren integrados en un SIG (COFEMA 2012: 29-30)

Qué pasaría si...

