

Escenarios de emergencia como visibilizadores (y trama) de conflictos territoriales.

Incendios de Puerto Patriada 2012 y Cholila 2015.

Geog. Juan Lobba Araujo
IIDyPCa- UNRN- CONICET

Introducción

- Contexto de la investigación en curso y ponencia.
- ¿Qué conflictos se visibilizaron a partir de las emergencias generadas por los incendios?
- Año 2012 en Puerto Patriada
- Año 2015 en Las Horquetas, Cholila

Algunas coordenadas teóricas para el análisis de los casos:

- Territorio y territorialidad (es)
- La construcción social e histórica del riesgo
- Ciclo del desastre → sobre la emergencia/desastre/catástrofe y lo que visibiliza



Cuestiones contextuales

- Procesos de la región en las últimas décadas:
- -> Elevado crecimiento demográfico por migraciones/ Valorización de paisajes y espacios naturales.
- -> Incremento valorización-> ciclo de especulación inmobiliaria.
- -> Déficit habitacional y de planificación urbana.
- -> Presión sobre el ambiente y problemas derivados: el más importante el Riesgo de incendios forestales y de interfase)



El Incendio Puerto Patriada en el año 2012

Algunas particularidades de ese espacio

- Reserva de Usos Múltiples creada en 1964.
- Política forestal y concesiones de explotación → Reemplazo de nativos por coníferas. (Hoy problema ecosistémico y riesgoso).
- Expulsión de poblaciones → recuperaciones territoriales 2010 en adelante.
- Criticas de vecinos sobre el manejo del incendio.

El incendio

- Intencional/Previsible
- 5000 ha afectadas
- Interfase
- 7 viviendas/galpones

«Acusaciones, amenazas, persecuciones y linchamiento en la comunidad Monsalve»



El pasado sábado 21 de enero la coordinadora de comunidades Mapuche Tehuelche «Trawnleñ to kom» realizaba un encuentro en Puerto Patriada, localidad de El Hoyo, en el predio de la comunidad Francisco Monsalve. Uno de los motivos del encuentro era la acusación que se le adjudicó a uno de los miembros de la comunidad, de provocar los incendios que arrasaron con 4.000 has de bosque.

Mientras se realizaba dicho encuentro, fueron interrumpidos de manera violenta por personas que afirmaron integrar la Junta Vecinal, quienes portaban armas como palos, orquilla, cuchillos y, entre ellas, una de fuego. (Por Equipo de comunicación «Tain Zungun» (publicado por Puerta E))



Incendio Patriada 2012 visto desde Ruta 40 El Bolsón -El Hoyo

Recuperación de territorios Mapuche en el marco de Ley 26.160. Puerto Patriada, Chubut.

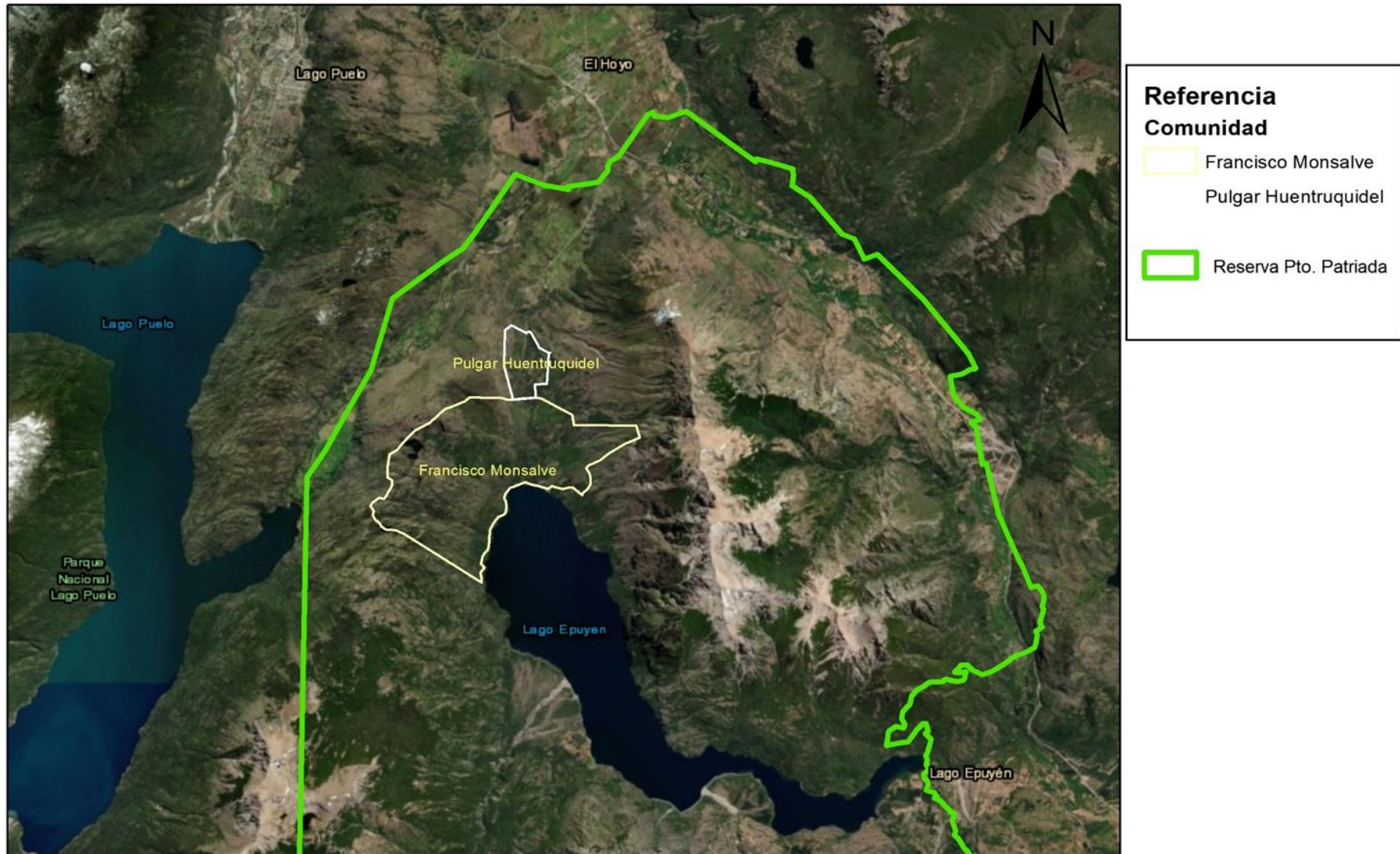

Fuente: Elaboración propia en base a UNPSJB y SSBI Chubut.

El Incendio de “Las Horquetas” Cholila 2015

Algunas particularidades de ese territorio

- Poblamiento/colonización de larga data (1900) y conflictos por la obtención de permisos de ocupación y títulos 1919-1921.
- Cholila como atractivo para los turistas. Historia del lugar como “vacío”.
- Titularización de tierras con bosque nativo en el marco de dos decretos que reglamentaban el art 105 de la CP. 712 y 74/05
- EIDICO y el Barrio Privado San Esteban, costa del lago Cholila.
- Dificultades para gestionar un espacio de tales dimensiones.

El incendio

- Causa rayo (?).
- 3 días sin intervención
- 29.000 ha afectadas de bosque nativo
- 50 días de duración
- Amenaza de barrios.

En el sector, **por las condiciones ambientales, tampoco pueden operar los aviones** hidrantes. “Hicieron un par de tiros, pero después tuvieron que abandonar porque la cortina de humo es muy espesa y no los deja pasar. Ahora están tirando en la otra cabecera, detrás del lago Lezana, donde todavía se ve algo”, subrayó el mismo vocero.

En consecuencia, el cambio de escenario al fondo del lago Cholila está generando que **el frente más activo siga avanzando “a gran velocidad”**, con “peligro de bajar al lago Rivadavia” e ingresar ya a los límites del Parque Nacional Los Alerces, situación que se estuvo controlando en los días previos.

En el sector **existen unas 4 cabañas** que hasta ahora han podido salvarse de la acción de las llamas y permanecen allí unos 60 brigadistas. Se ingresa por un camino solo apto para vehículos 4x4 y los focos están en un terreno escarpado, en mitad de la montaña.

Otro hecho singular que se produjo esta tarde en el lugar estuvo protagonizado por dos hombres que **cruzaron todo el lago Cholila en una lancha para insultar a los combatientes**. Una vez que pudieron ser detenidos no quisieron identificarse y fueron trasladados nuevamente al sector norte del espejo lacustre para ponerlos a disposición de la policía.



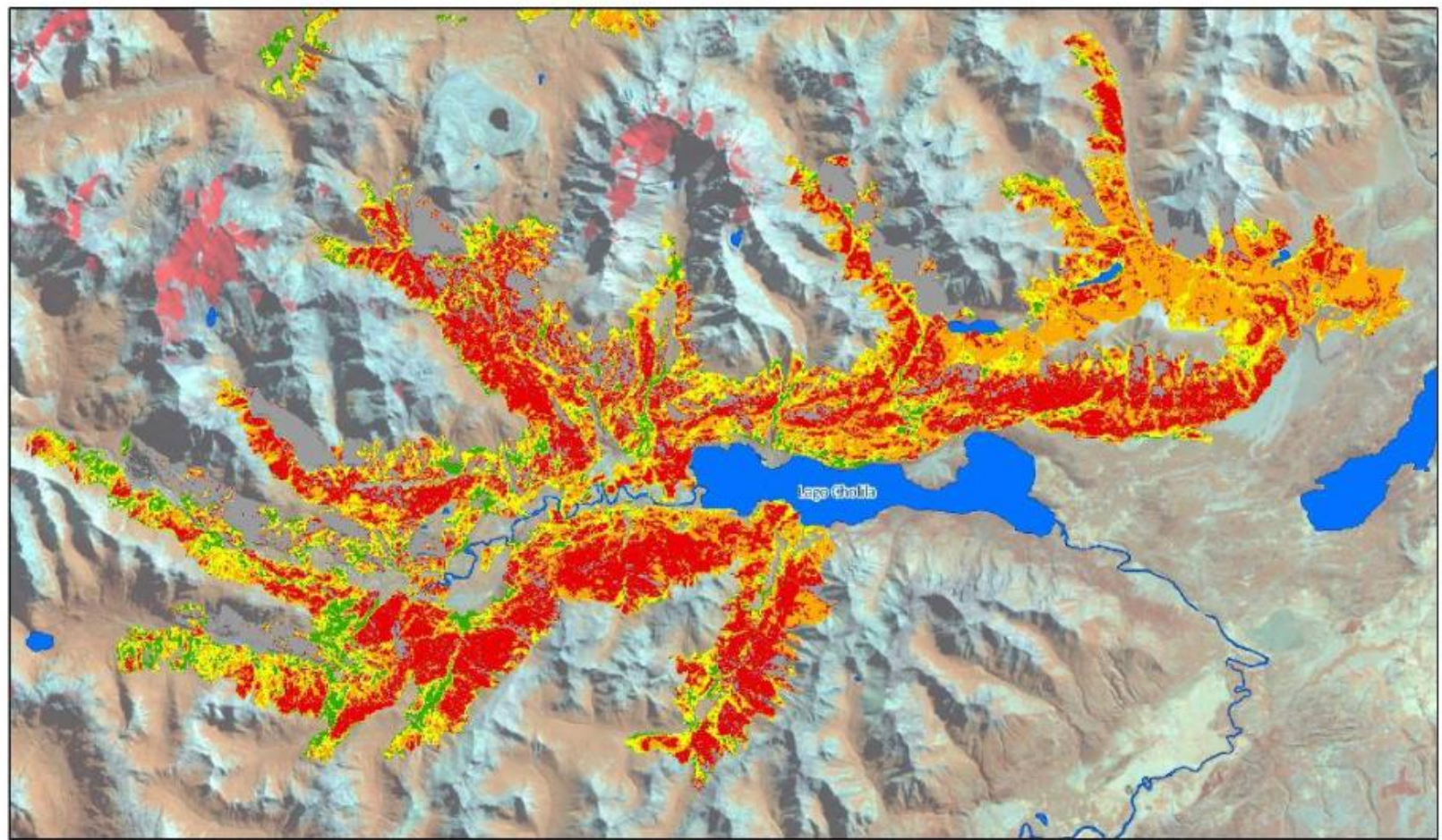

Incendio Cholila 2015 visto desde Lago Cholila





Indice Normalizado de Severidad de Fuego

 Fuego severo

 Fuego moderado

 Fuego leve

 Sin quemar

 Sin clasificar

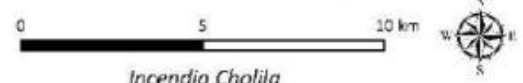

Incendio Cholila

Figura 27. Mapa de severidad del incendio en la zona de Cholila.

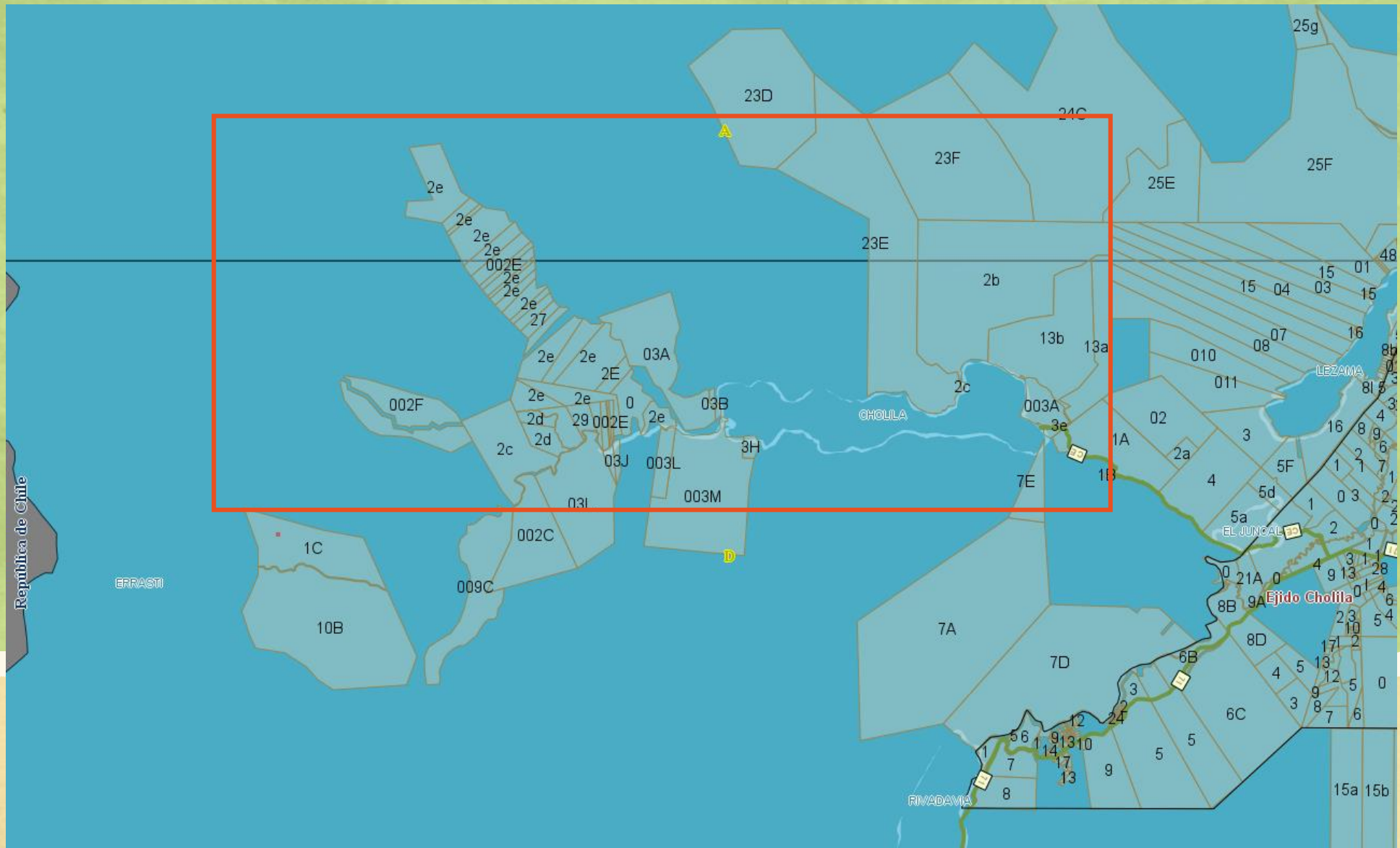

Algunas conclusiones

- Los incendios forestales visibilizaron conflictos relacionados a quién/cómo/de qué modo se apropiaron/usaron/gestionaron los territorios en cuestión.
- En el caso de Puerto Patriada las recuperaciones de Comunidades Mapuche vs. Desarrollo.
- En el caso de Cholila en el marco de una larga trayectoria de conflictos por la tierra se visibilizaron conflictos sobre los posibles usos post-incendio, sobre todo la actividad inmobiliaria.
- En ambos casos cómo se gestionó la emergencia fue punto de controversia.

- -Disputas en torno a la cuestión de la propiedad y los traspasos de las tierras fiscales con bosque nativo, siendo Chubut un caso particular en esta materia.
- -Políticas de gestión, manejo y conservación de los bosques nativos, signadas por una larga trayectoria conflictiva. En la actualidad enmarcadas principalmente en la Ley Nacional 26.331/07 de Presupuestos Mínimos de Protección de Bosques Nativos, que es aplicada a nivel provincial desde el 2010 mediante la Ley XVII 92.
- -Procesos de recuperación de tierras por parte de comunidades mapuche, enmarcados principalmente por la Ley 26.160/06 que declara la emergencia en materia de propiedad y posesión de las tierras que tradicionalmente ocupan las comunidades indígenas en el país.