



**XI SIMPOSIO INTERNACIONAL,
XVII JORNADAS DE INVESTIGACIÓN
ACCIÓN EN TURISMO - CONDET 2023**

**27, 28 y 29
de septiembre
2023**

La Plata, Buenos Aires
Argentina



**“TODO ES NUEVO E IMPROVISADO
FRENTE A LA ETERNA
GRANDIOSIDAD DEL PAISAJE”**

Barrios García, Gonzalo
Bay Gabuzzo, Alhué
Pierucci, Liliana V.

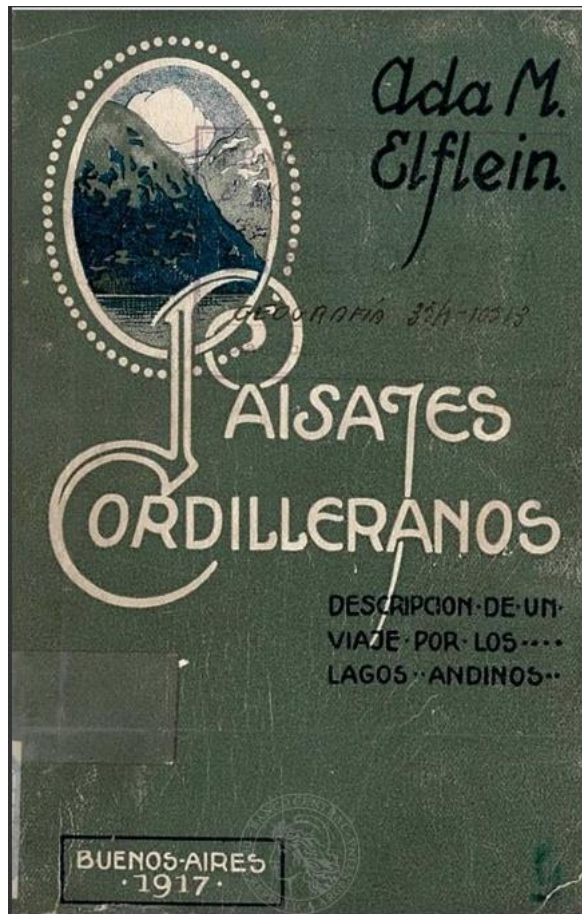

Marco teórico

El capitalismo contemporáneo neoliberal

- ✓ Las transformaciones en el modo de producción implican cambios en las formas de consumo (Holloway, Harvey, Castells y Saito)
- ✓ Las actividades económicas como elementos que estructuran el espacio/territorio (Latouche, Haesbaert, Lefebvre, Pradilla Cobos y Raffestin)
- ✓ La intensificación en el proceso de humanización de la naturaleza y la fabritización de todo el ambiente (Moore, Negri y Galafassi)
- ✓ Las lógicas de valorización individual del capital socaban las bases de reproducción social ampliada y ambiental (Topalov y O'Connor)

El turismo contemporáneo

- ❖ El turismo en el marco actual de capitalismo neoliberal (Murray)
- ❖ Territorialidad diferenciada (Boullón) y cierta organización del espacio
- ❖ Oferta homogenizada y demanda especializada (Dachary, Judd, Bertoncetto y Acevedo)
- ❖ Autenticidad Escenificada (Urry)
- ❖ Turistificación de nuevos espacios y surgimiento de conflictividad (Murray Mas)

Metodología

Abordaje Multimétodo:

- Análisis cuantitativos y cualitativos

Estadísticas sobre imágenes
satelitales y bases de datos

Sistematización comprensiva y
relacional de archivo histórico
y normativo

Fuentes de Información:

- Oficiales e institucionales (APN, SEGEMAR, INTA, ANAC, CFI, IGN, INPRES, INDEC)
- Estado municipal (normativa y planes)
- Medios de comunicación
- Entrevistas a informantes clave
- Cartografía digital

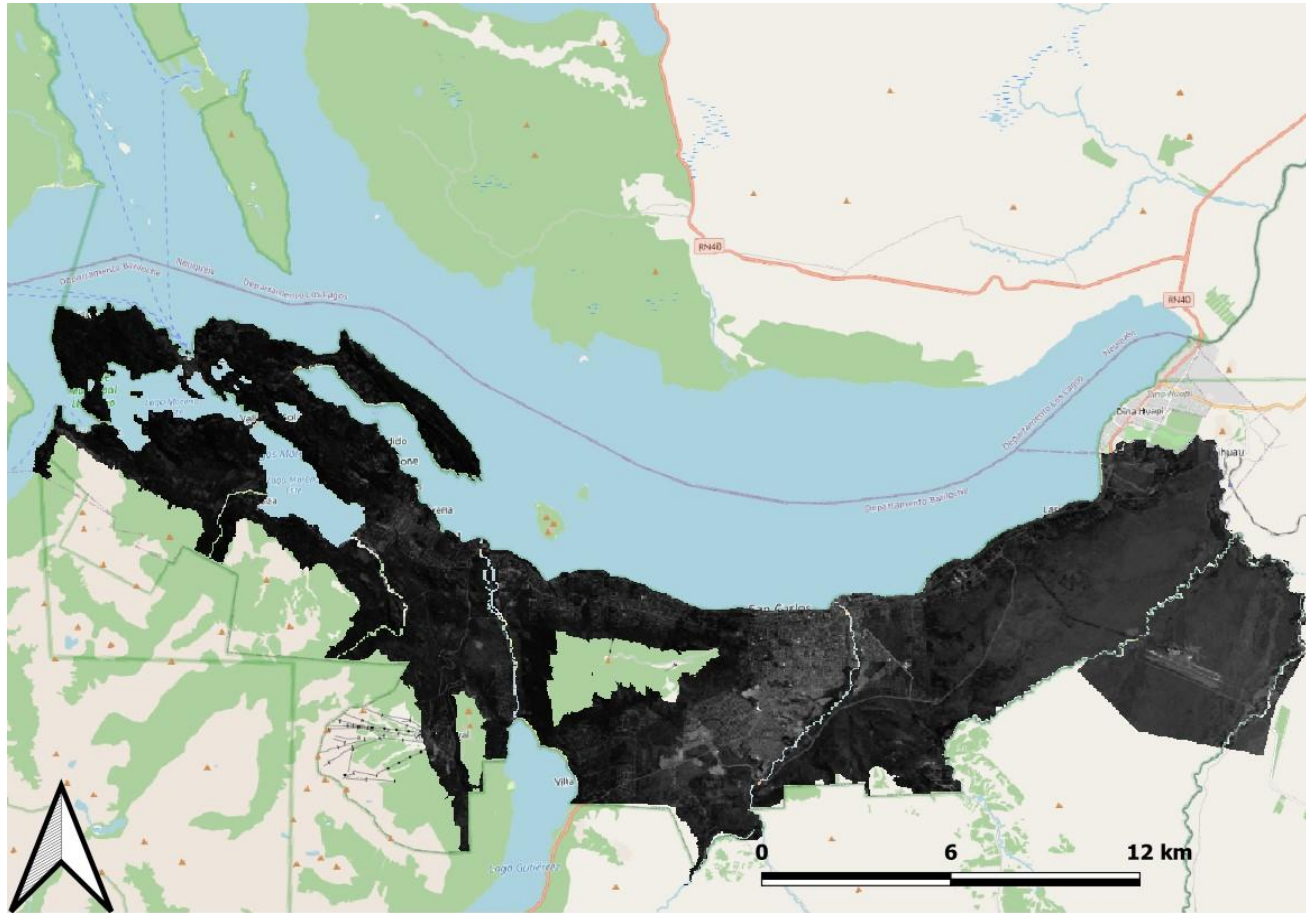



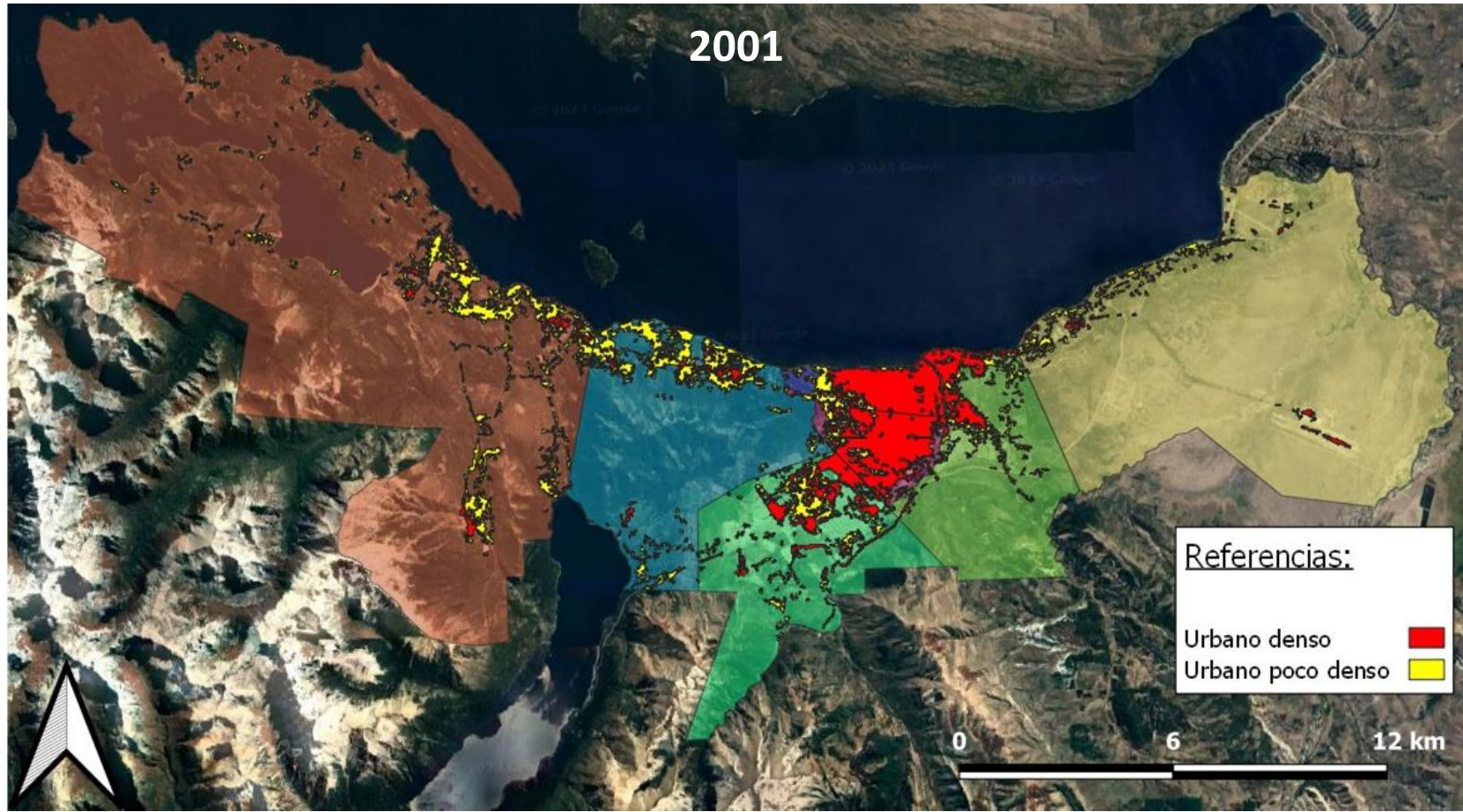

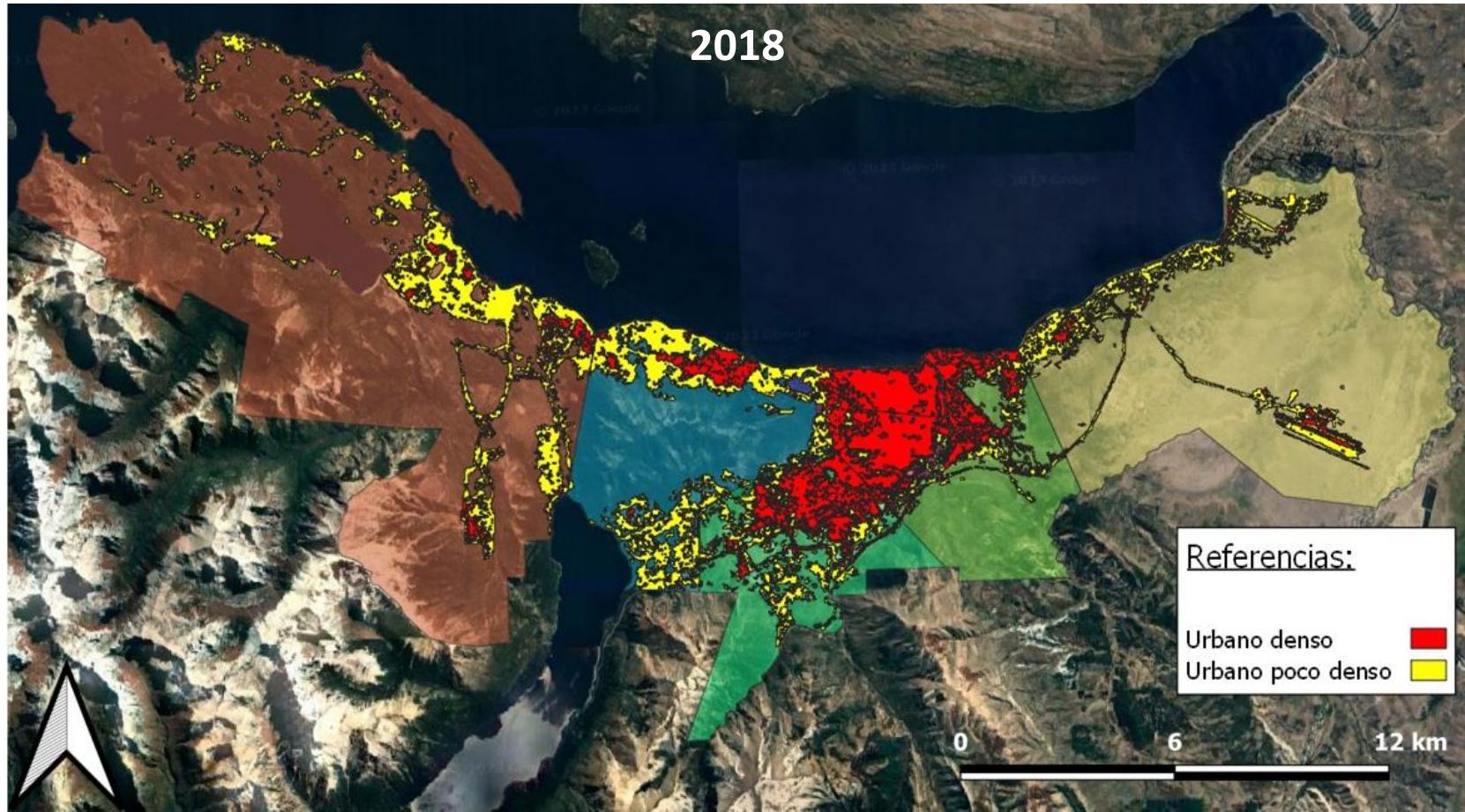

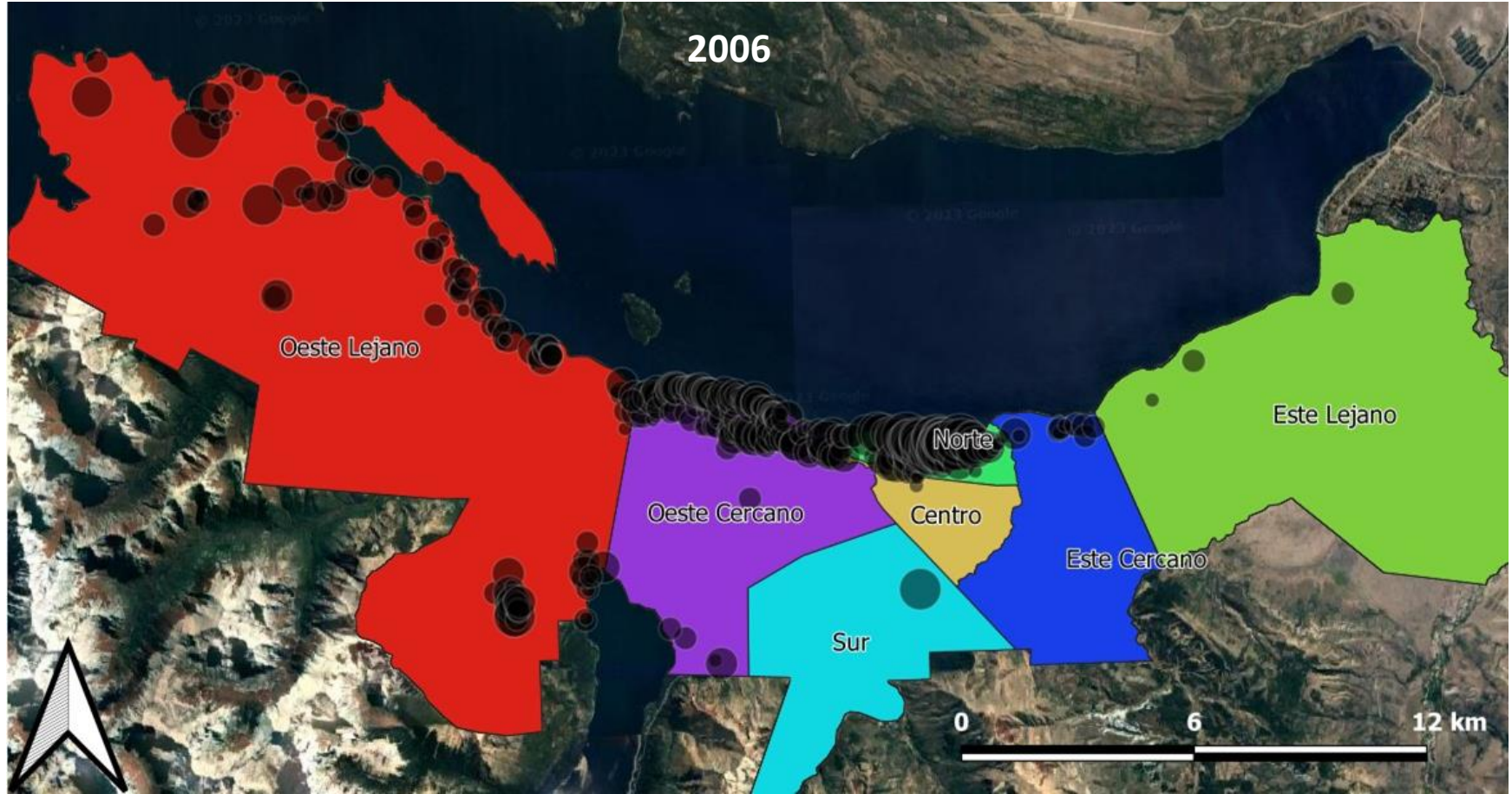

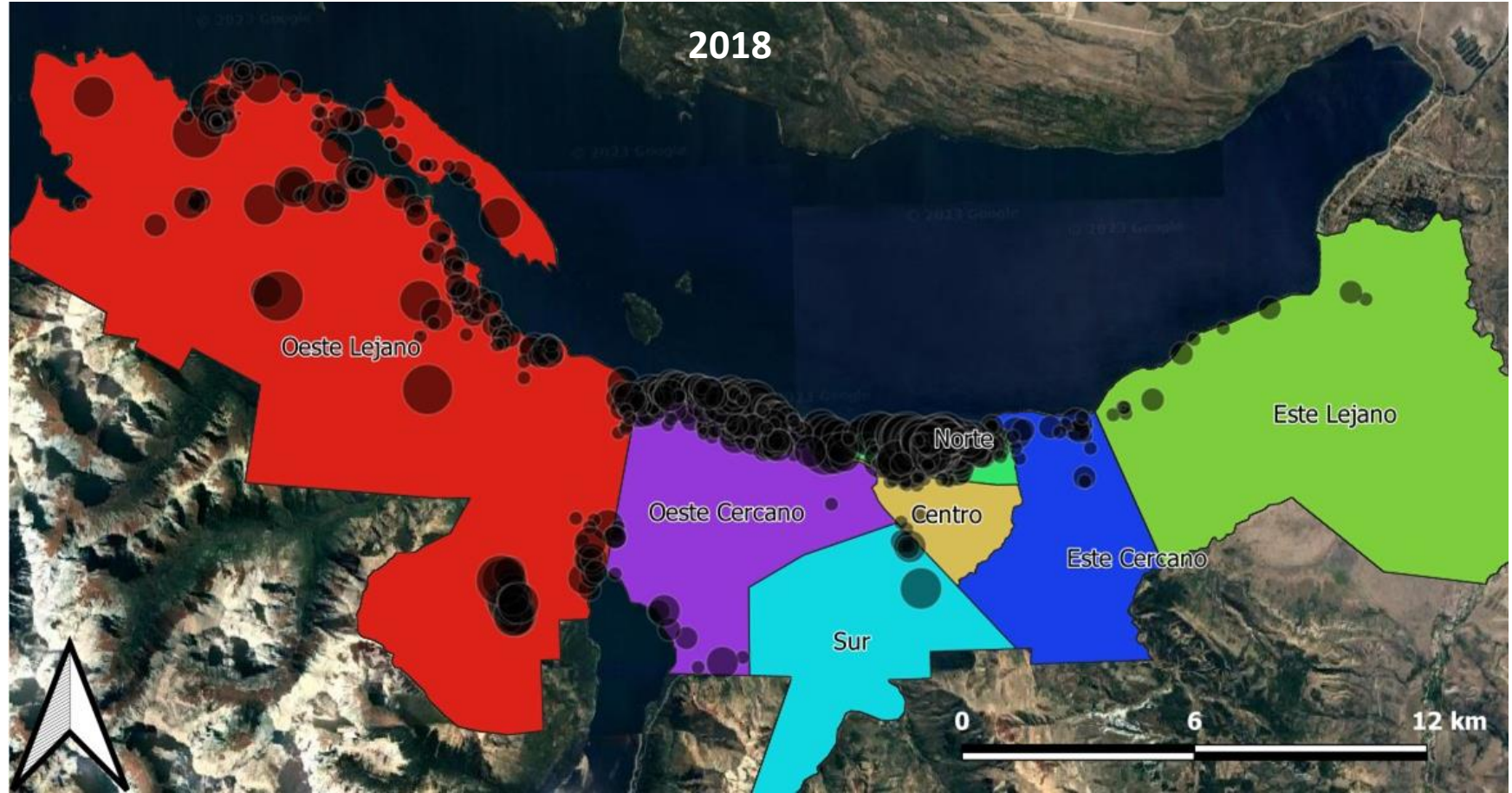

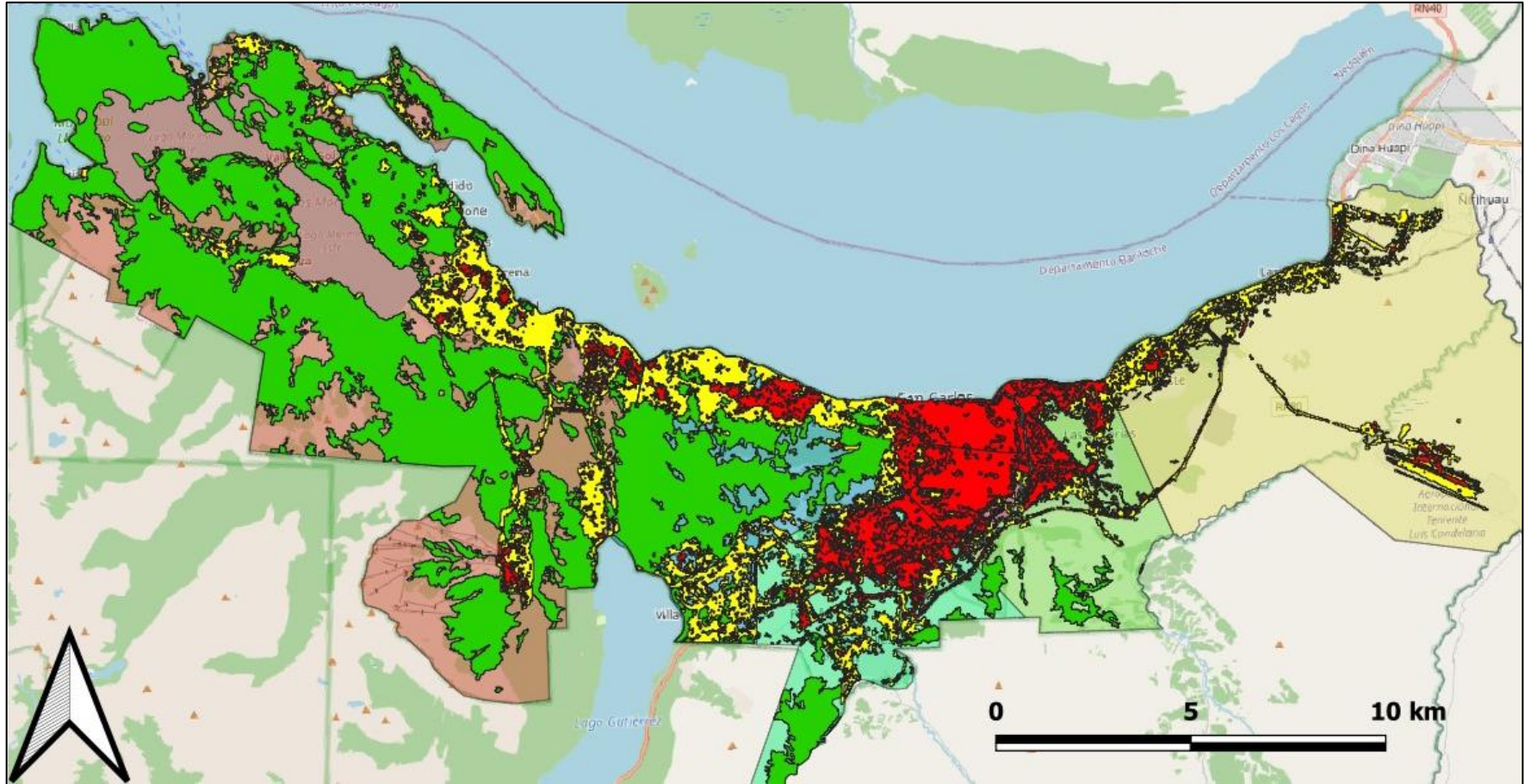

Conclusiones

- La configuración territorial urbana se ve influenciada por las actividades económicas
- Los cambios en el turismo generan autenticidades escenificadas
- El capital avanza sobre el entorno natural mediante una lógica instrumental
- La lógica del capital socaba la dinámica de los ciclos de la naturaleza, y por lo tanto las condiciones que lo sustentan
- Las características ambientales condicionan dialécticamente el proceso de reproducción del capital

- ❖ La ciudad crece más hacia el oeste (no por la población, baja densidad)
- ❖ El crecimiento es en desmedro del bosque nativo
- ❖ La dinámica local impacta en las problemáticas socioambientales de manera particular



XI SIMPOSIO INTERNACIONAL, XVII JORNADAS DE INVESTIGACIÓN ACCIÓN EN TURISMO - CONDET 2023

¡Muchas Gracias!

Barrios García, Gonzalo

UNRN/CITECDE – CONICET – UNQ/GEACH

(gonzalobarriosgarcia@gmail.com)

Bay Gabuzzo, Alhué

UNRN/IIDYPCA – CONICET

(alhuebg@gmail.com)

Pierucci, Liliana V.

UNRN/CITECDE

(lpierucci@unrn.edu.ar)